

# Organigrama General dependencia funcional y orgánica del CAT – Servicios Centrales

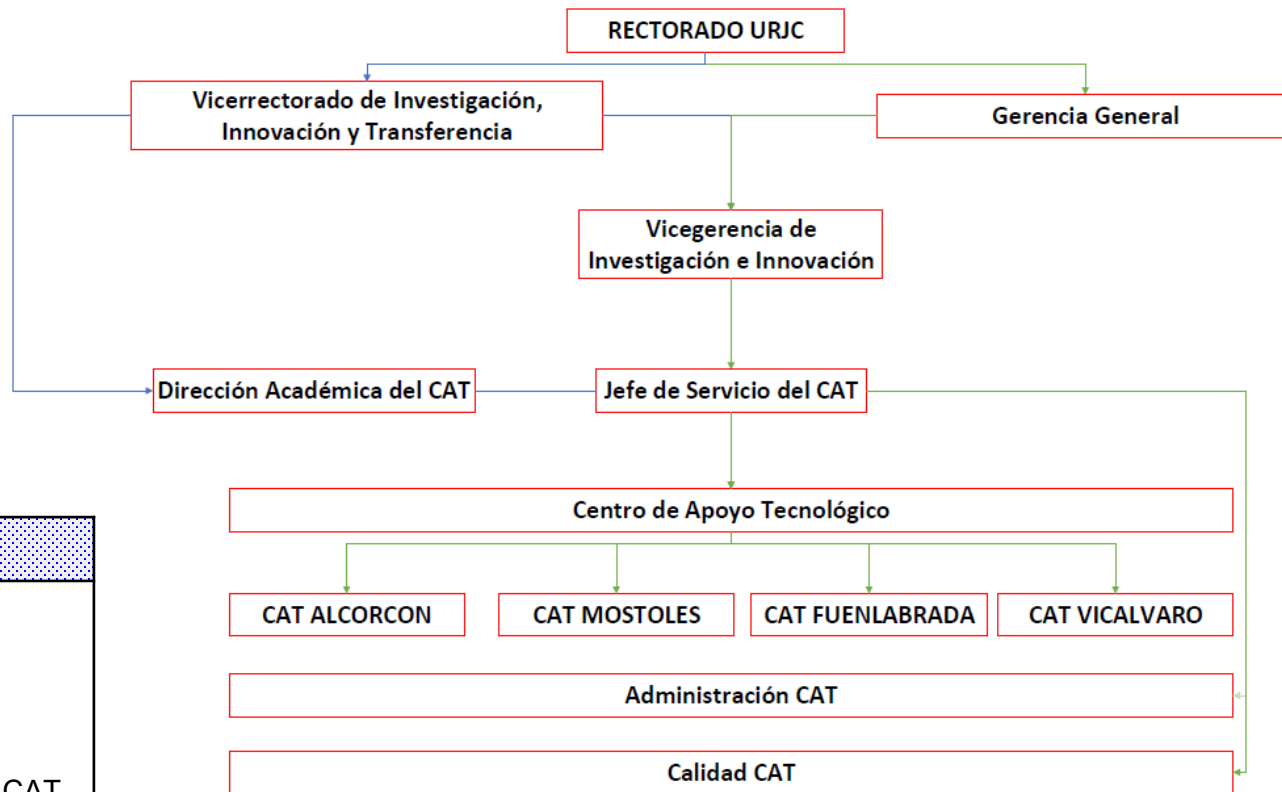

Aprobado

Jefe de Servicio del CAT

# Organigrama funcionamiento interno del CAT – Servicios Centrales

**Director Académico del CAT**  
Alfredo García Fernández

**Jefe de Servicio del CAT**  
José Miguel Fernández Ampuero

**Unidad de Microscopía Electrónica**

**Unidad de Técnicas Instrumentales**

**Unidad de Procesos de Fabricación y Energías Renovables**

**Unidad Veterinaria**

**Unidad de Genómica y Citometría**

**TEM-CS/ CONFOCAL**

**ESEM/ FEG**

**TEM**

**DRX-M**

**DRX Polvo**

**FRX**

**RMN-S**

**RMN-L**

Gilberto del Rosario

Jesús González

Carmen Force

Jesús Merino

Carmen Force

Mario Vicente

Sergio Ferreiro

José A. Más

Maite Núñez López (excedencia)

Roberto García-Quismondo  
Sofía Kobylanska

Sofía Kobylanska

Sandra Carralero

Sandra Carralero

**Taller Mecánico**

**Unidad de EERR**

Mario Vicente

Cristian Núñez

Cristian Núñez

Francisco A. Vázquez

Alejandro Gómez  
María Isabel Cid  
Daniela A. Gutiérrez Del Río

Maite Núñez López (excedencia)  
Davinia Hernández

Roberto García-Quismondo

**Campus de Móstoles**

**Campus de Alcorcón**

**Administración**  
M<sup>a</sup> Jesús García Hernández  
Yolanda Plata Sierra

**Calidad**  
Yolanda Ortega

**Soporte Sistemas**  
Carlos Gómez

## Organigrama CAT - Laboratorios Vinculados

**Director Académico del CAT**  
Alfredo García Fernández

**Jefe de Servicio del CAT**  
José Miguel Fernández Ampuero

### CENTRO DE APOYO TECNOLÓGICO - CAT

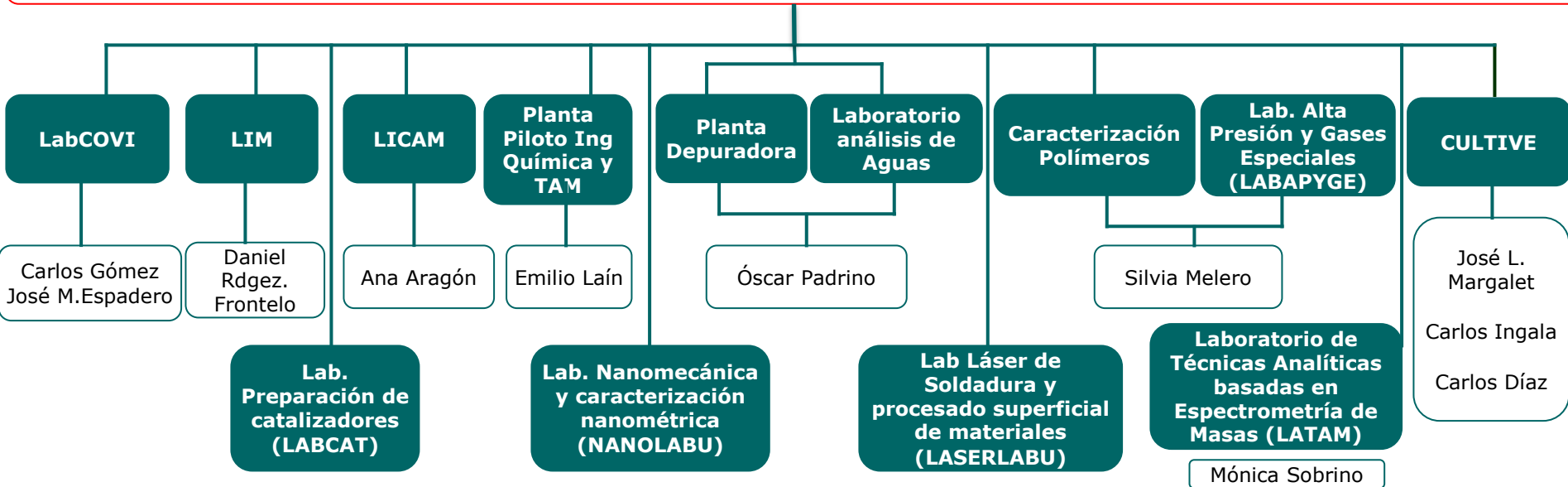

#### Administración solicitudes RedLabU

M<sup>a</sup> Jesús García Hernández  
Yolanda Plata Sierra

#### Calidad RedLabU

Yolanda Ortega

#### Soporte Sistemas RedLabU

Carlos Gómez

## Organigrama CAT – Laboratorios Asociados a Empresas

**Director Académico del CAT**  
Alfredo García Fernández

**Jefe de Servicio del CAT**  
José Miguel Fernández Ampuero

**CENTRO DE APOYO TECNOLÓGICO - CAT**

**Lab. Cromatografía**  
(URJC-BRUKER)

**Lab. Preparación de muestras para  
microscopía**  
(URJC-LEICA)

**Administración solicitudes RedLabU**

M<sup>a</sup> Jesús García Hernández  
Yolanda Plata Sierra